

PLAN DE DIVISION ET DE DELIMITATION

REFERENCE :
- Plan de division du géomètre Dervaux du 08/11/2010 (57033/10038)

IDENTIFICATION : 57033\10281

Description des sommets
Points 5 et 9, borne existante
Points 37 à 41, 45 et 46 nouvelle limite de propriété
Points 40, 43 et 47 coins de construction existante
Point 42, intersection limite voirie et parcelles

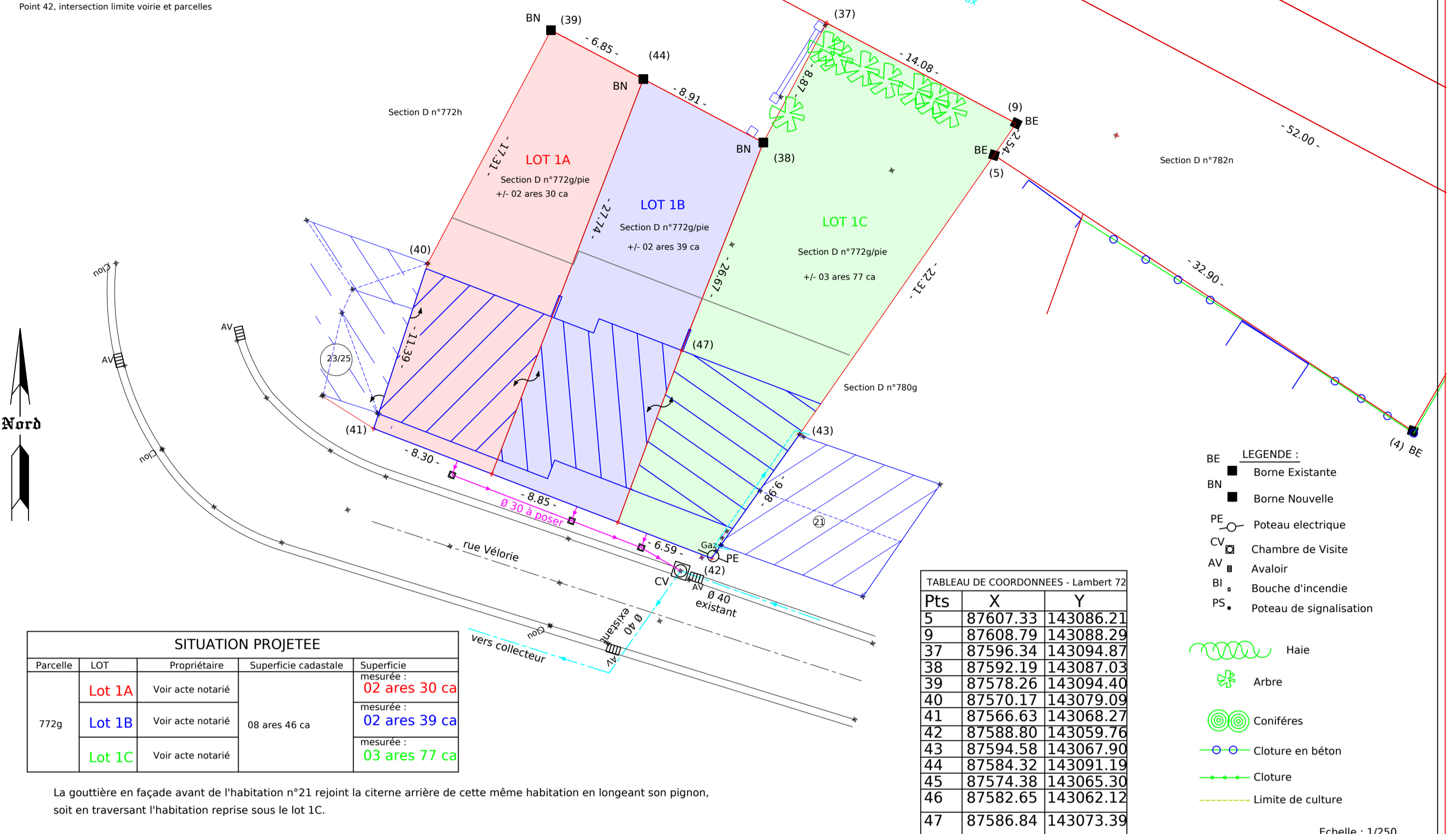

Parcelle	LOT	Propriétaire	Superficie cadastrale	Superficie mesurée :
772g	Lot 1A	Voir acte notarié	08 ares 46 ca	02 ares 30 ca
	Lot 1B	Voir acte notarié		02 ares 39 ca
	Lot 1C	Voir acte notarié		03 ares 77 ca

La gouttière en façade avant de l'habitation n°21 rejoint la citerne arrière de cette même habitation en longeant son pignon, soit en traversant l'habitation reprise sous le lot 1C.

Echelle : 1/250

Plan d'occupation



" © Les données cadastrales 1.1.2023 de ce document appartiennent exclusivement à l'Administration Générale de la Documentation patrimoniale".

PROVINCE DU HAINAUT TOURNAI 16^{ème} DIVISION GAURAIN-RAMECROIX

SECTION D n° 772g/pie. Lots 1A, 1B & 1C

PLAN DE DIVISION ET DE DELIMITATION

IDENTIFICATION : 57033\10281

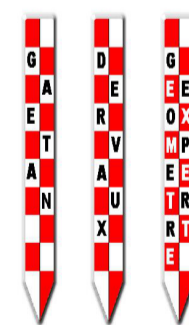

SITE WEB : www.maisonvendre.be/geometre
e-mail : geometre@maisonvendre.be
Levé et dressé par le géomètre-expert admis et assermenté devant le tribunal de première instance séant à Tournai.
Inscrit sous le n°04/505.
Tournai, le 24 juin 2024
Gaetan DERVAUX

PROPRIETAIRES :
LOT 1A

LOT 1B

LOT 1C

Plans de situation



© 2010 IGN Topomapviewer

© Walonmap